

Lösungspaket zum Landessystem RLP – einfach und flexibel

Als Ergänzung zum Modulumfang des Landessystems bietet VOMATEC verschiedene bedarfsangepasste Erweiterungsmöglichkeiten. Die FEZ Pakete bestehen aus ARIGON® PLUS Modulen, die exakt die Anforderungen der Feuerwehreinsatzzentralen abbilden.

Nachalarmierungen können damit komfortabel durchgeführt und dokumentiert werden.

Dabei profitiert der Anwender von der elektronischen Alarmplanverwaltung (AAO), mit welcher bei der Einsatzaufnahme nach Einsatzstichwort und Einsatzort automatisch der richtige Alarmplan zugeordnet wird und somit eine optimale Unterstützung bei der Einsatzführung bietet. Den Alarmplänen können darüber hinaus beliebig viele Dokumente wie Gefahrenhinweise und Feuerwehrlaufkarten zugeordnet werden. Ferner können Checklisten für weitere Aufgaben des Disponenten hinterlegt werden. Alarmierungen und sonstige Maßnahmen können automatisch erfolgen.

Die Datenbasis bilden die bereits im ARIGON® PLUS vorhandenen Personen, Fahrzeuge, Geräte und Organisationen.

Das System beinhaltet eine Zeitüberwachung zur Kontrolle, wenn sich beispielsweise ein Fahrzeug nach der Alarmierung nicht zurückmeldet. Während der Einsatzführung mit ARIGON® PLUS sorgt die automatische Protokollierung aller Aktionen für eine lückenlose Dokumentation.

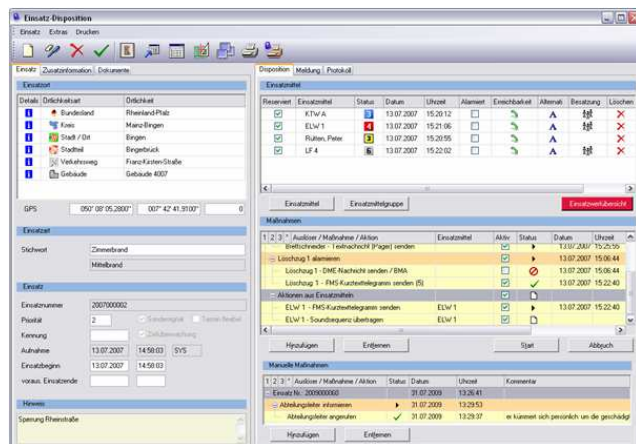

Der Statusmonitor sorgt jederzeit für einen Überblick über alle Einsatzmittel und Ihre Verfügbarkeit. Per Drag & Drop können Einsatzmittel aus dem Statusmonitor direkt in einen Einsatz übernommen werden. Verschiedene FMS-Auswerter können mittels Interfaces an ARIGON® PLUS zur automatischen Statusumsetzung angeschlossen werden.

Die Alarmierung über den Alarmgeber Sonnenburg S2000 sowie Bedienoberflächen für die Alarmierung und Telefonie sind bereits integriert und für die Verwendung auf einem Touchscreen optimiert. Natürlich ist auch eine Bearbeitung mit Maus oder Tastatur möglich.

Mit Nutzung des Interfaces Telefonie TAPI können direkt von einem an ARIGON® PLUS angeschlossenen Telefon Gespräch geführt und angenommen werden. Dabei ist der Zugriff auf alle in ARIGON® PLUS erfassten Telefonnummern gewährleistet.

ARIGON® PLUS GIS (grafisches Informationssystem) kann zur Anzeige der zum Einsatz gehörenden Straßenkarten und Gebäudepläne verwendet werden. Mit der Nutzung von Layern können verschiedenste Informationen auf einer Karte vorgehalten werden, ohne dass es unübersichtlich wird. Aktive Schaltflächen bieten darüber hinaus den direkten Zugriff auf Datenbankinformationen z. B. zu Krankenhäusern oder sonstigen Einrichtungen.

Inhalt des FEZ Paketes I

- 1 * weiterer ARIGON® PLUS Netzwerk-Client
- 1 * ARIGON® PLUS Ereignismanagement (Leitrechner)
- 1 * ARIGON® PLUS Statusmonitor
- 1 * Interface Telefonie TAPI

Inhalt des FEZ Paketes II

Inhalte des Paket I und zusätzlich

- 1 * ARIGON® PLUS GIS Expert (Grafisches Informationssystem)

Erweiterungsmöglichkeiten (optional):

- Anbindung eines FMS-Auswerter, z. B. Müller FMS 96 zur automatischen Statusumsetzung
- Standard-Interfaces für Kommunikationsgeräte erhältlich: Funktronic MI 2000, Funktronic Major BOS, CULT, uvm.
- Ansteuerung von Haustechnik (z. B. Steuerung von Schleusen, Schranken und Toren, Licht, Heizung etc.)
- automatische Einsatzöffnung auf Basis von Digitalalarmen aus der Leitstelle möglich

Es stehen viele weitere Schnittstellen zur Verfügung.

Bitte sprechen Sie uns an.

Preise

FEZ Paket I	
Software für 1 User	2.975,00 €
Monatliche Servicegebühr	44,62 €
Software, weiterer User	1.487,00 €
Monatliche Servicegebühr	22,31 €

FEZ Paket II	
Software für 1 User	3.570,00 €
monatliche Servicegebühr	53,55 €
Software, weiterer User	1.785,00 €
Monatliche Servicegebühr	26,78 €

Alle Preisangaben beinhalten 19 % Mehrwertsteuer.

Hinzukommen der Installations- und Inbetriebnahmeaufwand sowie Schulungskosten. Diese werden nach Aufwand berechnet. Gerne erstellen wir Ihnen ein individuelles Angebot.

VOMATEC International GmbH

Riegelgrube 7

55543 Bad Kreuznach

Fon: +49 671 796140-0

Fax: +49 671 796 140-10

Web: www.vomatec.de

Mail: vertrieb@vomatec.de

